

Licencētā makšķerēšana paredzēta visā Dzīlezera platībā. Makšķerēšana notiek saskaņā ar spēkā esošiem makšķerēšanu, vēžošanu un zemūdens medības regulējošiem normatīvajiem aktiem ar šādām atkāpēm:

- Makšķerēšana no laivām atļauta no 1. maija līdz ezera aizsalšanai tikai gaišajā dienas laikā, ne agrāk kā 1h pirms saullēkta un ne vēlāk lā 1h pēc saulrieta;
- Vienam makšķerniekam dienas lomā atļauts paturēt zandartus un zušus-pa vienam no katras sugas, pārējās zivis-saskaņā ar MK Makšķerēšanas noteikumiem;
- Atļauts iegādāties divas licences un lomā paturēt divas reizes lielāku zivju skaitu;
- Aizliegts nodarboties ar zemūdens medībām;
- Nav atļauts braukt ar motorlaivām;
- Tauvas josla 4m no ūdens.

Licences veidi un cena:

Vienas dienas no ledus 1,50 Eur;
Vienas dienas no krasta, laipas vai laivas 3,00 Eur;
Gada bezmaksas licence no krasta, laipas vai laivas (izņemot makšķerēšanu no laivas laika periodā 1.maijs - 31.maijs).

Mazezers



www.ezeri.lv

Licencēto makšķerēšanu organizē Limbažu novada pilnvarotā sabiedriskā organizācija «Jumpravmuižas ezeru virknes apsaimniekotāju biedrība», tālr. 26302213.

Makšķerēšana notiek saskaņā ar spēkā esošiem makšķerēšanu, vēžošanu un zemūdens medības regulējošiem normatīvajiem aktiem ar šādām atkāpēm:

- Makšķerēšana no laivām un krasta atļauta tikai gaišajā dienas laikā, ne agrāk kā 1h pirms saullēkta un ne vēlāk lā 1h pēc saulrieta;
- Vienam makšķerniekam dienas lomā atļauts paturēt zandartus un zušus-pa vienam no katras sugas, pārējās zivis-saskaņā ar MK Makšķerēšanas noteikumiem;
- Atļauts iegādāties divas licences un lomā paturēt divas reizes lielāku zivju skaitu;
- Aizliegts nodarboties ar zemūdens medībām;
- Nav atļauts braukt ar motorlaivām;
- Tauvas josla 4m no ūdens.

Licences veidi un cena:

Vienas dienas no ledus 1,50 Eur;
Vienas dienas no krasta, laipas vai laivas 3,00 Eur;
Gada bezmaksas licence no krasta, laipas vai laivas (izņemot makšķerēšanu no laivas laika periodā 1.maijs - 31.maijs).

Riebezers

Riebezers atrodas Limbažu novada, Limbažu pagasta teritorijā un tā ūdens virsmas platība ir 82,2 ha. Vidējais dziļums ir 6,2 m, bet maksimālais - 12,8 m. Šeit mīt plicis, asaris, grundulis, karūsa, līdaka, līnis, plaudis, rauda, rudulis, vēdzele, kā arī viķe.

Licencēto makšķerēšanu organizē Limbažu novada pilnvarotā sabiedriskā organizācija «Jumpravmuižas ezeru virknes apsaimniekotāju biedrība», tālr. 26179055, 267258758.

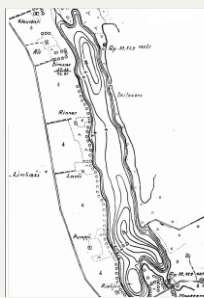

www.ezeri.lv

- Nav atļauts braukt ar motorlaivām;
- Tauvas josla 4m no ūdens.

Licences veidi un cena:

Vienas dienas no ledus 1,50 Eur;
Vienas dienas no krasta, laipas vai laivas 3,00 Eur;
Gada bezmaksas licence no krasta, laipas vai laivas (izņemot makšķerēšanu no laivas laika periodā 1.maijs - 31.maijs).

Makšķerēt un vēžot savam patēriņam ir tiesības personai, kurai zivju un vēžu ieguves laikā ir klāt:

- derīga makšķerēšanas, vēžošanas un zemūdens medību karte (izņemot šo noteikumu 3. punktā minētās personas) vai elektroniski (internetā) iegādāta makšķerēšanas, vēžošanas un zemūdens medību karte, kurā norādīts personas vārds, uzvārds un personas kods, vai tiek nosauktas šādas kartes numurs;
 - dokuments, kas ļauj identificēt personu un tās vecumu (fotogrāfija, vārds, uzvārds un personas kods), bet personām ar invaliditāti vecumā no 16 līdz 65 gadiem - invaliditātes apliecība;
 - vietās, kurās organizēta licencētā makšķerēšana, licencētā vēžošana vai licencētās zemūdens medības, -derīga īpašā atļauja (licence) vai elektroniski (internetā) iegādāta īpašā atļauja (licence) vai tiek nosauktas tās numurs.
- Makšķerēšanas, vēžošanas un zemūdens medību karte nav nepieciešama personām, kas jaunākas par 16 gadiem un vecākas par 65 gadiem, kā arī personas ar invaliditāti.

Vienai personai atļauts lomā paturēt šādu sugu zivis:

Zandarts, līdaka, vēdzele, līnis - 5gb. Zutis - 3gb. Asari - 5kg.

Vienai personai atļauts lomā paturēt zivis, kuru minimālais pieļaujamais garums ir šāds:

50 centimetri - līdakai un zutim;
45 centimetri - zandartam;
35 centimetri - vēdzelei;
25 centimetri - līnim.

Aizliegts lomā paturēt:

*līdakas - no 1. marta līdz 30. aprīlim;
zandartus - no 16. aprīļa līdz 31. maijam;*

*No 1. marta līdz 30. aprīlim aizliegta jebkura veida makšķerēšana:
no laivām un citiem peldošiem transportlīdzekļiem kanālos un caurtecēs, kas savstarpēji savieno ezerus vai savieno upes un ezerus ar upēm.
No 1. marta līdz 30. aprīlim aizliegts izmantot ēsmas zivis jebkuros ūdeņos.*

Tauvas joslas bezmaksas lietošana bez iepriekšējas saskaņošanas ar zemes īpašnieku ir paredzēta kājāmgājējiem, bet pārējās darbības saskaņojot ar īpašnieku.

**Saudzīgi izturēties pret dabu,
nepiesārņot ūdenstīlpnes un to piekrastes joslu.**

LIMBAŽU
NOVADS

NE
ASAKAS!



Limbažu Lielziers

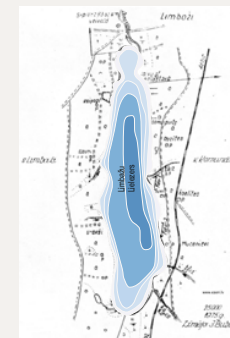

www.ezeri.lv

Limbažu pilsētā ielejveida padziļinājumā atrodas Limbažu Lielziers, tā platība ir 256 ha, masimālais dziļums - 6,5m, vidējais - 3,8m. Makšķerniekus Limbažu Lielzērā vilina tādas zivju sugas kā zandarts, līdaka, asaris, zutis, vēdzele, rauda, plaudis, sudrabkarūsa, rudulis, līnis, karūsa kā arī karpa.

Limbažu Dūņezers



www.ezeri.lv

Ezers atrodas Limbažu ziemeļrietumu pusē īpaši aizsargājamā dabas teritorijā - Ziemeļvidzemes biosfēras rezervāta dabas lieguma «Dūņezers» zonā ir «Natura 2000» teritorija. Dūņezera platība ir 135,6 ha, vidējais dziļums ir 1m, bet maksimālais - 2m. Piebraucamais ceļš izveidots no K. Barona ielas (Limbažu apvedceļa) puses. Rudeņos un pavasaros ezerā mēdz veidoties peldošās «salas» - atraujas krastu daļas, kas mēdz sašaurināt pārejas starp plačiem. Šeit makšķerniekiem ir iespēja sastapt līdakas, asarus, karūsu, raudas, plaužus, līņus, ruduļus, karpas, plīčus.

Augstrozes Lielziers

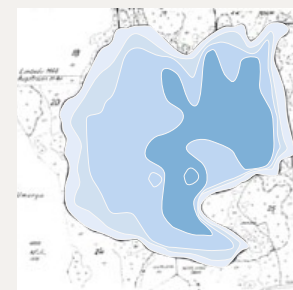

www.ezeri.lv

Ezers atrodas Limbažu novada Umurgas pagasta administratīvajā teritorijā. Iekļauts Ziemeļvidzemes biosfēras rezervātā, dabas lieguma «Augstroze» zonā, ir «Natura 2000» teritorija. Lielziera platība ir 400 ha vidējais dziļums ir 2,3m, bet maksimālais - 4,2m. Dienvidaustrumu piekrastē krasti stāvi. Ezeram iespējams piekļūt no viesu nama «Lauvaskalni» puses un no viensētas «Griezes». Šeit makšķerniekam ir iespēja sastapt zandartu, līdakas, asarus, zušus, karūsu, raudas, plaužus, līņus, ruduļus, vēdzeles, plīčus.

MAKŠĶERĒŠANAS NOTEIKUMI LIMBAŽU LIELEZERĀ, DŪNEZERĀ, AUGSTROZES LIELEZERĀ

- To organizē Limbažu novada pašvaldības aģentūra «ALDA», 26142812, alda@limbazi.lv.
- Makšķerēšana notiek saskaņā ar Ministru kabineta 2015. gada 22. decembra noteikumiem Nr. 800 «Makšķerēšanas, vēžošanas un zemūdens medību noteikumi» ar šādām atkāpēm:
 - Augstrozes Lielēzerā, Dūņezērā atļauts makšķerēt no airu laivām, kas reģistrētas CSDD un kuru jauda nepārsniedz 3,7 kw.
 - Limbažu Lielēzerā, Augstrozes Lielēzerā aizliegts makšķerēt no laivas laika periodā no 1.maija līdz 31.maijam.
 - Ezeros aizliegts nodarboties ar zemūdens medībām.
 - Ezeros tauvas josla 10m no ūdens.

Licences veidi un cena:

Vienas dienas 3,00 Eur; Viena mēneša 7,00 Eur;
(derīga Limbažu Lielēzerā, Limbažu Dūņezērā, Augstrozes Lielēzerā),
Gada 30,00 Eur;
(derīga Limbažu Lielēzerā, Limbažu Dūņezērā un Augstrozes Lielēzerā),
Gada bezmaksas.

Lādes ezers

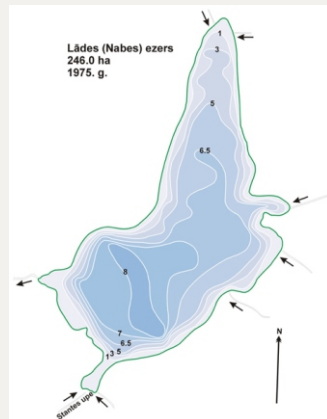

www.ezeri.lv

Lādes ezers ir 246 ha liels, atrodas Limbažu pagasta Lādezerā. Vidējais dziļums ir 5m, bet maksimālais - 12m. Lādes ezerā notiek licencētā makšķerēšana un to organizē biedrība «Lādes ezers» 26541667, jmladezers@inbox.lv. Makšķerēšana notiek saskaņā ar Ministru kabineta 2015. gada 22. decembra noteikumiem Nr.800 «Makšķerēšanas, vēžošanas un zemūdens medību noteikumi» ar šādām atkāpēm:

- Lādes ezerā atļauts makšķerēt no airu laivām, kas reģistrētas CSDD;
- Lādes ezerā aizliegts nodarboties ar zemūdens medībām;
- Tauvas josla 10m no ūdens.

Šeit makšķerēšanai ir iespēja sastapt tādas zivju sugas kā zandarts, līdaka, asaris, vēdzele, rauda, plaudis, sudrabkarūsa, rudulis, līnis, karūsa kā arī karpas un vēžus.

Licences veidi un cena:

Vienas dienas licence 2,85 Eur;
Vienas dienas licence maija mēnesī 4,00 Eur;
Vienas dienas vēžošanas licence 21,50 Eur;
Diennakts licence 5,00 Eur;
Mēneša licence 12,00 Eur;
Ziemas sezonas (no 1. janvāra līdz 30. aprīlim) 15,00 Eur;
Gada 40,00 Eur;
Gada bezmaksas.

Katvaru ezers



www.ezeri.lv

Ezers atrodas Limbažu novadā, Katvaru pagastā un tā ūdens virsmas platība ir 64,7 ha. Katvaru ezerā notiek licencētā makšķerēšana un to organizē biedrība «Katvaru ezers», tālr. 29425534, katvaruezers@inbox.lv. Makšķerēšana notiek saskaņā ar Ministru kabineta 2015. gada 22. decembra noteikumiem Nr. 800 «Makšķerēšanas, vēžošanas un zemūdens medību noteikumi» ar šādām atkāpēm:

Katvaru ezerā atļauts makšķerēt no airu laivām, kas reģistrētas CSDD un kuru jauda nepārsniedz 3,7 kw. Tauvas josla 10m no ūdens.

Katvaru ezerā vienas dienas lomā atļauts paturēt vienu zandartu un trīs karpas, personai, kura iegādājies pusgada licenci karpu makšķerēšanai Katvaru ezerā, karpu makšķerēšanai vienlaikus drīkst izmantot četrus makšķerēšanas rīkus, no kuriem katrs drīkst būt aprīkots ar vienu āķi. Katvaru ezerā aizliegts nodarboties ar zemūdens medībām. Šeit makšķerēšanai ir iespēja sastapt karpas, zandartus, līdakas, karūsu, raudas, plaužus, līņus, ruduļus, plīčus.

Licences veidi un cena:

Vienas dienas 3,00 Eur;
Viena mēneša 5,00 Eur;
Ceturšņa licence 15,00 Eur;
Ziemas sezonas (no 1. janvāra līdz 30. aprīlim) 15,00 Eur;
Gada 30,00 Eur;
Gada ar atlaidi 10,00 Eur,
Pusgada licence karpu makšķerēšanai 30,00 Eur,
Gada bezmaksas.

Āsteres ezers



www.ezeri.lv

Ezers atrodas Limbažu novadā, Viļķenes pagastā. Vidējais dziļums ir 3,9 metri, bet maksimālais dziļums - 6,0 metri. Ezeram ir vairākas (3 gb.) salas. Āsteres ezerā notiek licencētā makšķerēšana un to organizē biedrība «Āsteres ezers», tālr.26705918, zalaiskurss@inbox.lv.

Makšķerēšana notiek saskaņā ar Ministru kabineta 2015. gada 22. decembra noteikumiem Nr. 800 «Makšķerēšanas, vēžošanas un zemūdens medību noteikumi» ar šādām atkāpēm:

- viena makšķerēšanas dienas lomā atļauts paturēt: karpas - ne vairāk par 3gb., bet pārējo sugu zivis, kas nav norādītas Makšķerēšanas noteikumu 16. punktā, lomā paturamais kopējais svars nepārsniedz 5kg;
- makšķerēšanai var iegādāties un makšķerējot vienlaicīgi izmantot divas reizes vairāk makšķerēšanas rīku, nekā noteikts Makšķerēšanas noteikumos un lomā paturēt divas reizes lielāku zivju skaitu svaru.

• Tauvas josla 10 m no ūdens. Šeit makšķerēšanai ir iespēja sastapt zandartu, karpas, līdakas, asarus, karūsu, raudas, plaužus, līņus, ruduļus, plīčus.

Licences veidi un cena:

Vienas dienas 3,00 Eur; Diennakts licence 5,00 Eur;
Vasaras un rudens sezonas 25,00 Eur; Ziemas sezonas 15,00 Eur;
Gada licence biedrības Āsteres ezers biedriem (70gb) 10,00 Eur.

Auziņu ezers

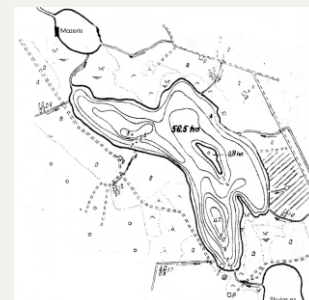

www.ezeri.lv

Auziņu ezers atrodas Limbažu novada, Limbažu pagasta teritorijā un tā ūdens virsmas platība ir 55,0 ha. Vidējais dziļums ir 4,1 metri, bet maksimālais dziļums - 13,4 metri. Šeit mīt plīčis, ķīsis, ausleja, līdaka, līnis, mailīte, rauda, rudulis, viķe, asaris, karūsa, plaudis, vēdzele. Licencēto makšķerēšanu organizē Limbažu novada domes pilnvarotā sabiedriskā organizācija «Jumpravmuižas ezeru virknes apsaimniekotāju biedrība», tālr.26302213 (Ilmārs Bērziņš). Makšķerēšana notiek saskaņā ar Ministru kabineta 2009. gada 22. decembra noteikumiem Nr.800 «Makšķerēšanas noteikumi» ar šādām atkāpēm:

- Makšķerēšana no krasta un laivām atļauta tikai gaišajā diennakts laikā, ne agrāk kā 1h pirms saullēkta un ne vēlāk kā 1h pēc gausrieta;
- Vienam makšķerēšanai dienas lomā atļauts paturēt zandartus un zušus-pa vienam no katras sugas, pārējās zivis-saskaņā ar vispārējiem makšķerēšanas noteikumiem;
- Atļauts iegādāties divas licences un lomā paturēt divas reizes lielāku zivju skaitu nekā paredzēts;
- Aizliegts nodarboties ar zemūdens medībām;
- Makšķerēšanai no laivām atļauts izmantot tikai piekrastes zemes īpašniekiem piederošās laivas;
- Nav atļauts braukt ar motorlaivām;
- Tauvas josla 4m no ūdens.

Licences veidi un cena:

Vienas dienas no ledus 1,50 Eur;
Vienas dienas no krasta, laipas vai laivas 3,00 Eur;
Gada bezmaksas licence no krasta, laipas vai laivas (izņemot makšķerēšanu no laivas laika periodā 1.maijs - 31.maijs).

Dziļezers

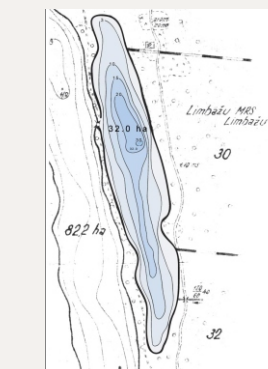

www.ezeri.lv

Dziļezers (32,0 ha) atrodas Limbažu novada teritorijā. Vidējais dziļums ir 12,4 metri, bet maksimālais - 32,1 metri. Šeit mīt akmeņgrauzis, asaris, ausleja, karūsa, spidīlķīsis, viķe, ķīsis, grundulis, platgalve, vēdzele, zutis, ālants. Licencēto makšķerēšanu organizē Limbažu novada pilnvarotā sabiedriskā organizācija «Jumpravmuižas ezeru virknes apsaimniekotāju biedrība», tālr. 64000825, 26302213.